

1. Bezeichnung des Objektes
 - 1.1 heute: Clausmühle
 - 1.2 früher: Clausmühle
 - 1.3 Kartierungsnummer: K 2/71

2. Lage
 - 2.1 Auerswalde, OT Krumbach
 - 2.2 Neukrumbacher Straße
 - 2.3 Gewässer: Krumbach

3. Eigentümer/ Besitzer, heute:
unbekannt

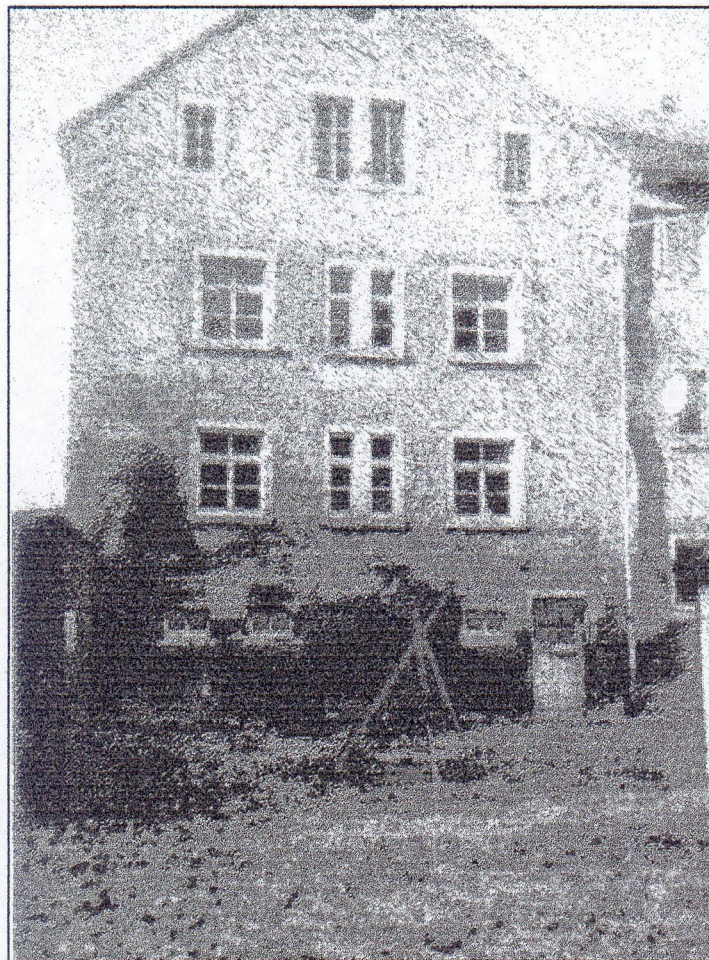

Clausmühle Krumbach, 2001

Claus Mühle

Die ehemalige Clausmühle in Krumbach erreicht man von Rochlitz aus über die Verbindungsstraßen S 250 in Richtung Mittweida sowie S 200 Altmittweida im Kreuzungsbereich unterhalb des Gewerbegebietes, links, in die Richtungen Neusorge, Zschöppichen. Von Zschöppichen aus, am Ortseingang von Krumbach, lag die Mühle von der Krumbacherstraße links abgelegen im Wald eingeschlossen.

Besitzer / Eigentümer und Geschichte der Mühle

Über die Geschichte der Claus Mühle, auch Großmühle genannt, konnte wenig in Erfahrung gebracht werden.

Um 1928 wurde der Mühlenbetrieb eingestellt.

Das ehemalige Mühlengrundstück ging nach 1990 in Privatbesitz über. Der neue Besitzer kommt aus dem Bundesland Bayern.

Über der Eingangstür ist heute noch ein Müllerzeichen mit der Jahreszahl 1878 zu erkennen. Über die Bedeutung der Jahreszahl konnte nichts erfahren werden, anzunehmen ist, dass zu dieser Zeit ein Um- oder Ausbau stattgefunden haben muss.

Der Mühlteich, der zur Mühle gehörte, ist zugeschüttet worden und nicht mehr sichtbar. Der Mühlgraben ist in Ansätzen noch vorhanden. Das Wehr wurde nach der Kriegszeit (ca. 1945) weggerissen.

Von der Mühle ist heute nichts mehr zu sehen, da sie nach dem Ende des Mühlenbetriebes zu Wohnungen umgebaut wurde.

Quelle:

Gerda Pechmann, Krumbach, Gespräch vom 6.12.2000

Impressum

Textübertragung & Design: "Thomas Fischer", Bottrop
th-fischer-bottrop@t-online.de

in Zusammenarbeit mit

"Bernd Niemann", Bamberg
bernd.niemann@bnv-bamberg.de

und

"Judith Morrison", Edmonton, Alberta, Kanada
mayflower@telus.net

Datum aktuelle Fassung: 22.03.2013

veröffentlicht unter: www.ahnenforschung-liebert.de
thomas@ahnenforschung-liebert.de

Veröffentlichung erfolgt mit freundlicher Genehmigung von
"Tourist-Information des Heimat- und Verkehrsvereins
"Rochlitzer Muldental" e.V."
Frau Dorothea Palm - Geschäftsführerin

<http://www.rochlitzer-muldental.de>